

北アルプス日本海広域観光連携会議 第7回広域観光連携専門委員会

平成27年3月10日
糸魚川市役所202会議室

1 開会

2 報告

旅行商品の販売状況について
ふるさと祭り東京について

3 審議・確認事項

認知度調査について（別添資料）
YouTube 動画によるPRについて
平成26年度決算見込について
平成27年度事業計画（案）について
3/14 開業記念イベントの対応について（別添資料）
今後のスケジュールについて

3/14（土）～15（日）北陸新幹線開業記念イベント（9：30～糸魚川駅）
5/13（水）総会（16：00～ヒスイ王国館）

その他

4 その他

ようこそ洋上の楽園へ。にっぽん丸で感動の船旅を。

にっぽん丸



伊予



瀬戸内海(伊予)



明石海峡大橋(伊予)

コース No. B9078 穏やかな瀬戸内海と伊予の小京都・大洲へ 春の伊予大洲と瀬戸内海クルーズ

◆大洲では市街地行き連絡バスを運行(追加代金なし)。街歩きスタンプラリーを実施。◆大洲初寄港を記念して、約300年の伝統をもつ郷土料理「いもたき」をご用意。◆2日目は、風光明媚な瀬戸内海で感動のサンセットを楽しむ(天候により夕日がご覧いただけない場合がございます)

●出発日: 3/4(水) ●2泊3日(船中2泊)

日程	時間	スケジュール	食事
3/4(水)	17:00	神戸港出港	☑
3/5(木)	08:00	大洲入港(初寄港)	☑
	15:00	大洲出港	☑
3/6(金)	14:00	神戸港入港 下船後解散	☑

※大洲では通船により上陸の予定です。天候によっては上陸できない場合もありますのでご了承ください。通船による乗下船は30~60分を要します。

※1名様、3名様でもご参加できます(一部カテゴリーを除く)。旅行代金等はお問い合わせください。



エンターティナー トワエモワ(ポップデュオ)

1969年『或る日突然』でデビュー。『空よ』『虹と雪のバラード』等のヒット曲を生み1973年解散。芥川は音楽プロデューサー、白鳥はソロとしてそれぞれに活動。1998年よりトワエモワの活動を再開しています。

●旅行代金/神戸港発着 大人1名様(単位:円)

客室タイプ	コンフォートステート(3名)	コンフォートステート(2名)	スーパーリアステート(2名)
旅行代金	72,000	90,500	102,900

OP オプションツアー(別代金)

3/5 大洲 ●大洲市街地行き連絡バス(追加代金なし) ●石手寺参拝と郷土料理の昼食(★★)

●白壁の町・内子とボンネットバスでめぐる内子・石畳の村並み(★★)

※オプションツアーの健康レベル(★★):各地の見学時間の約半分以上が徒歩見学です。また、階段や坂道が多くなる場合があります。

クルーズの旅・共通のご利用案内

- 最少催行人員は各2名となります。
- クルーズ中の全食事が付きます。
- 添乗員の同行はありますが、乗船後は船内係員が皆さまのお世話をします。
- 料金はお一人様ごとの金額となります。また、集合地までお送りする交通費は含まれていません。
- ご旅行中の行程は当日の天候や事情により変更になる場合があります。
- 航海中の船内では各種イベントが開催されます(自由参加)。
- 日中の船内や寄港地での観光時は、カジュアルな服装でお過ごしください。夕方以降は、カジュアルまたはスマートカジュアル・インフォーマル・フォーマルにドレスコード

添乗員なし

各クルーズのコースには添乗員は同行しません

- おオプションツアーの代金はすべて船上でお支払いください。
- オプションツアーにつきましては、人数制限や最少催行人員にお受けできない場合があります。
- オプションツアーにご参加中の船上でのご宿泊・お食事などのサービスはお客様の権利放棄となります。
- 天候に左右される行程が中止となった時は、フリータイムなどに変更となります。その場合、旅行代金の払い戻しはありません。
- お客様の交替は当社が承諾した場合のみお一人様につき10,000円の手数料をお支払いいただくことにより別の方へ交替することができます。なお、ご乗船後の乗船者の途中交替はできません。
- ※ご注意(P35参照) / (履装) (履装)

モニターツアー

コース No. B3150 北陸新幹線糸魚川駅「ジオパル」見学付き 宿泊は源泉掛け流しの名湯へ 北アルプスと日本海 豊かな文化・芸術と冬の味覚満喫の旅



協賛:北アルプス日本海広域観光連携会議

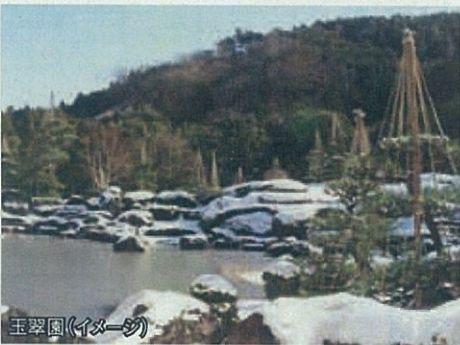

玉翠園(伊予)

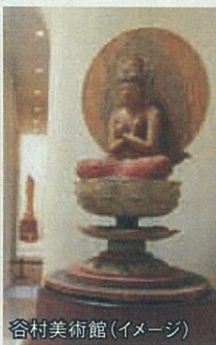

谷村美術館(伊予)



あんこう鍋(料理の一例)



三種丼とブリしゃぶ(料理の一例)



大町山岳博物館(伊予)



雁木通り(伊予)



ホテル国富翠泉閣・大浴場の一例

おすすめポイント ●「足立美術館」で有名な造園家・中根金作が手掛けた「玉翠園」の冬ならではの景観美をお楽しみいただけます。●「雁木」(家屋の一部を延長した雪よけ屋根のこと)が残る越後高田の町並みをガイドのご案内します。

全行程添乗員同行 17日(17日以内)まで受付OK(17日以内) (17日以内)まで受付OK(17日以内) (17日以内)まで受付OK(17日以内)

1泊2日	募集人員/25名	最少催行人員/20名	出発日 2/19(木)
旅行代金/大人1名様(単位:円)			
	1室2~4名	1室1名	
東京駅発着	36,800	43,800	

※参加の皆さまには当ツアーのご感想をA4用紙2~3枚程度のアンケートにご協力いただきます。その謝礼として粗品を贈呈します。※当日の様子はテレビ・新聞・雑誌等で取材紹介される場合があります。※宿泊施設の露天風呂は降雪の影響によりご利用いただけない場合があります。※2階建てMaxとき号又はMaxたにがわ号利用の場合は、1階席となります。※往復とも上野駅・大宮駅で途中乗下車が可能です(返金はありません)。お申し込み時にお申し出ください。※ご注意(P35参照) / (履装) (履装) (履装)

行程	JR	バス	徒歩	食事
東京駅(7:30~9:30) → (あさま号・普通車指定席) → 長野駅 → 大町山岳博物館(日本で初めて「山岳」をテーマとした博物館) →				☑
1 ホテルラネージュ東館(昼食) → 菊池哲男山岳フォトアートギャラリー → 道の駅おたり → ホテル(17:00頃)				☑
(泊) 姫川温泉/ホテル国富翠泉閣(和室)				☑
ホテル(9:00頃) → 北陸新幹線糸魚川駅「ジオパル」(駅直結の遊べる施設を見学) → 玉翠園・谷村美術館(造園家・中根金作による日本庭園や彫刻と建築が調和した幻想的な美術館を見学) → 糸魚川(昼食) →				☑
2 道の駅マリンドリーム能生 → 越後高田町歩き(現存する雁木通りのなかでは日本一の総延長を誇る町並みを散策) → 直江津駅 → (特急列車・普通車指定席) → 越後湯沢駅 → (上越新幹線・普通車指定席) → 東京駅(18:00~20:00)				☑

旅行企画・実施 JR 東日本グループ(株) びゅうトラベルサービス

お申し込みは 電話または インターネットで (株)びゅうトラベルサービス 大人の休日予約センター

【電話】03-3841-0121

営業日:月~金曜 9:30~18:00(12/30は17:30まで) 土・日・祝 9:30~17:30(12/31~1/3は休み) ※午前中・月曜日・月末は電話が込み合います。

【インターネット】日本の旅、鉄道の旅 検索 (一部ご予約できない商品がございます)













北アルプス日本海広域観光連携会議モニターツアーアンケート

この度は、長野県大町市、白馬村、小谷村、富山県朝日町、新潟県上越市、糸魚川市が連携して開催したモニターツアー「北アルプスと日本海 豊かな文化・芸術と冬の味覚満喫の旅」に参加いただき、ありがとうございました。

3月14日の北陸新幹線開業を間近かに控え、これからさらに魅力的な観光エリアへ発展するための参考にさせていただきますので、下記のアンケートにご協力いただきますようお願いいたします。(該当する回答に○をつけてください)

1 当エリア(長野県大町市、白馬村、小谷村、富山県朝日町、新潟県上越市、糸魚川市)へ、今までにおいでになったことはありますか?

ある ・ 今回が初めて

「ある」とお答えくださった方にお聞きします。

おいでになったのは、どの市町村でしたか。(該当する回答すべてに○をつけてください)

長野県 大町市・白馬村・小谷村・富山県 朝日町・新潟県 上越市・糸魚川市

<以下、再度すべての方におたずねします>

2 次回、当エリアへ旅行でおいでになるとしたらいつ頃がよろしいですか?

春 ・ 夏 ・ 秋 ・ 冬 ・ それ以外 ()

3 今回のモニターツアーで立寄った施設の感想をおきかせください。

(該当する回答に○をつけてください)

- | | |
|-----------------|--|
| ①大町山岳博物館 | (<input type="radio"/> また行ってみたい ・ <input type="radio"/> そうでもない) |
| ②ホテルラネージュ東館(昼食) | (<input type="radio"/> また行ってみたい ・ <input type="radio"/> そうでもない) |
| ③菊池哲男フォトギャラリー | (<input checked="" type="radio"/> また行ってみたい ・ <input type="radio"/> そうでもない) |
| ⑤ホテル国富翠泉閣(宿泊) | (<input checked="" type="radio"/> また行ってみたい ・ <input type="radio"/> そうでもない) |
| ④糸魚川駅「ジオパル」 | (<input type="radio"/> また行ってみたい ・ <input checked="" type="radio"/> そうでもない) |
| ⑤玉翠園・谷村美術館 | (<input checked="" type="radio"/> また行ってみたい ・ <input type="radio"/> そうでもない) |
| ⑥越後高田町歩き | (<input type="radio"/> また行ってみたい ・ <input type="radio"/> そうでもない) |

4 今回のモニターツアーで心に残ったことは何ですか?ご記入ください。

○大町山岳博物館から美しい雪に覆われた山並みを見る
こゝかへきた。
○圧倒的に思い出に残ったカクマキを着てカシキの下を説明
いただき下り歩いた。贅言の話はこれにプラスとなった。
昔の雪国の暮らしかこの

5 当エリアは北陸新幹線開業に伴い、東京駅=糸魚川駅間が最短で1時間59分に短縮
されます。

(糸魚川駅→大町市 1時間30分、白馬村・小谷村 約1時間、上越市 約1時間)

次に当エリアを訪れる時は、北陸新幹線糸魚川駅を利用してみたいですか?

利用したい ・ そうでもない ・ その他 ()

ご協力ありがとうございました。

北アルプス日本海広域観光連携会議事務局(糸魚川市)

北アルプス日本海広域観光連携会議モニターツアーアンケート

この度は、長野県大町市、白馬村、小谷村、富山県朝日町、新潟県上越市、糸魚川市が連携して開催したモニターツアー「北アルプスと日本海 豊かな文化・芸術と冬の味覚満喫の旅」に参加いただき、ありがとうございました。

3月14日の北陸新幹線開業を間近に控え、これからさらに魅力的な観光エリアへ発展するための参考にさせていただきますので、下記のアンケートにご協力いただきますようお願いいたします。(該当する回答に○をつけてください)

1 当エリア(長野県大町市、白馬村、小谷村、富山県朝日町、新潟県上越市、糸魚川市)へ、今までにおいでになったことはありますか？

ある ・ 今回が初めて

「ある」とお答えくださった方にお聞きします。

おいでになったのは、どの市町村でしたか。(該当する回答すべてに○をつけてください)

長野県 大町市 ・ 白馬村 ・ 小谷村 ・ 富山県 朝日町 ・ 新潟県 上越市 ・ 糸魚川市

<以下、再度すべての方におたずねします>

2 次回、当エリアへ旅行でおいでになるとしたらいつ頃がよろしいですか？

春 ・ 夏 ・ 秋 ・ 冬 ・ それ以外 ()

3 今回のモニターツアーで立寄った施設の感想をおきかせください。

(該当する回答に○をつけてください)

- | | | | |
|-----------------|--|---|---------------------------------|
| ①大町山岳博物館 | (<input checked="" type="checkbox"/> また行ってみたい | ・ | <input type="checkbox"/> そうでもない |
| ②ホテルラネージュ東館(昼食) | (<input type="checkbox"/> また行ってみたい | ・ | <input type="checkbox"/> そうでもない |
| ③菊池哲男フォトギャラリー | (<input type="checkbox"/> また行ってみたい | ・ | <input type="checkbox"/> そうでもない |
| ⑤ホテル国富翠泉閣(宿泊) | (<input checked="" type="checkbox"/> また行ってみたい | ・ | <input type="checkbox"/> そうでもない |
| ④糸魚川駅「ジオパル」 | (<input type="checkbox"/> また行ってみたい | ・ | <input type="checkbox"/> そうでもない |
| ⑤玉翠園・谷村美術館 | (<input type="checkbox"/> また行ってみたい | ・ | <input type="checkbox"/> そうでもない |
| ⑥越後高田町歩き | (<input type="checkbox"/> また行ってみたい | ・ | <input type="checkbox"/> そうでもない |

4 今回のモニターツアーで心に残ったことは何ですか？ご記入ください。

[大町山岳博物館のツアーに参加した様々な場所に観光地説明等の案内が豊富]

5 当エリアは北陸新幹線開業に伴い、東京駅=糸魚川駅間が最短で1時間59分に短縮されます。

(糸魚川駅→大町市 1時間30分、白馬村・小谷村 約1時間、上越市 約1時間)

次に当エリアを訪れる時は、北陸新幹線糸魚川駅を利用してみたいですか？

利用したい ・ そうでもない ・ その他 ()

ご協力ありがとうございました。

北アルプス日本海広域観光連携会議事務局(糸魚川市)

北アルプス日本海広域観光連携会議モニターツアーアンケート

この度は、長野県大町市、白馬村、小谷村、富山県朝日町、新潟県上越市、糸魚川市が連携して開催したモニターツアー「北アルプスと日本海 豊かな文化・芸術と冬の味覚満喫の旅」に参加いただき、ありがとうございました。

3月14日の北陸新幹線開業を間近かに控え、これからさらに魅力的な観光エリアへ発展するための参考にさせていただきますので、下記のアンケートにご協力いただきますようお願いいたします。(該当する回答に○をつけてください)

1 当エリア(長野県大町市、白馬村、小谷村、富山県朝日町、新潟県上越市、糸魚川市)へ、今までにおいでになったことはありますか?

ある ・ 今回が初めて

↓

「ある」とお答えくださった方にお聞きします。

おいでになったのは、どの市町村でしたか。(該当する回答すべてに○をつけてください)

長野県 大町市・白馬村・小谷村 富山県 朝日町 新潟県 上越市・糸魚川市

<以下、再度すべての方におたずねします>

2 次回、当エリアへ旅行でおいでになるとしたらいつ頃がよろしいですか?

春 ・ 夏 ・ 秋 ・ 冬 ・ それ以外 ()

3 今回のモニターツアーで立寄った施設の感想をおきかせください。

(該当する回答に○をつけてください)

- | | | | |
|-----------------|--------------|---|----------|
| ①大町山岳博物館 | (また行ってみたい) | ・ | そうでもない) |
| ②ホテルラネージュ東館(昼食) | (また行ってみたい) | ・ | そうでもない) |
| ③菊池哲男フォトギャラリー | (また行ってみたい) | ・ | そうでもない) |
| ⑤ホテル国富翠泉閣(宿泊) | (また行ってみたい) | ・ | そうでもない) |
| ④糸魚川駅「ジオパル」 | (また行ってみたい) | ・ | そうでもない) |
| ⑤玉翠園・谷村美術館 | (また行ってみたい) | ・ | そうでもない) |
| ⑥越後高田町歩き | (また行ってみたい) | ・ | そうでもない) |

4 今回のモニターツアーで心に残ったことは何ですか?ご記入ください。

大町山岳博物館

5 当エリアは北陸新幹線開業に伴い、東京駅=糸魚川駅間が最短で1時間59分に短縮されます。

(糸魚川駅→大町市 1時間30分、白馬村・小谷村 約1時間、上越市 約1時間)

次に当エリアを訪れる時は、北陸新幹線糸魚川駅を利用してみたいですか?

利用したい ・ そうでもない ・ その他(越後湯沢からゆくたかまで行きたい(今までのように))

ご協力ありがとうございました。

北アルプス日本海広域観光連携会議事務局(糸魚川市)

北アルプス日本海広域観光連携会議モニターツアーアンケート

この度は、長野県大町市、白馬村、小谷村、富山県朝日町、新潟県上越市、糸魚川市が連携して開催したモニターツアー「北アルプスと日本海 豊かな文化・芸術と冬の味覚満喫の旅」に参加いただき、ありがとうございました。

3月14日の北陸新幹線開業を間近に控え、これからさらに魅力的な観光エリアへ発展するための参考にさせていただきますので、下記のアンケートにご協力いただきますようお願いいたします。(該当する回答に○をつけてください)

1 当エリア(長野県大町市、白馬村、小谷村、富山県朝日町、新潟県上越市、糸魚川市)へ、今までにおいでになったことはありますか?

ある ・ 今回が初めて

↓

「ある」とお答えくださった方にお聞きします。

おいでになったのは、どの市町村でしたか。(該当する回答すべてに○をつけてください)

長野県 大町市・白馬村・小谷村・富山県 朝日町・新潟県 上越市・糸魚川市

<以下、再度すべての方におたずねします>

2 次回、当エリアへ旅行でおいでになるとしたらいつ頃がよろしいですか?

春 ・ 夏 ・ 秋 ・ 冬 ・ それ以外 ()

3 今回のモニターツアーで立寄った施設の感想をおきかせください。

(該当する回答に○をつけてください)

- | | |
|-----------------|----------------------------------|
| ①大町山岳博物館 | (<u>また行ってみたい</u> ・ そうでもない) |
| ②ホテルラネージュ東館(昼食) | (また行ってみたい ・ そうでもない) |
| ③菊池哲男フォトギャラリー | (<u>また行ってみたい</u> ・ そうでもない) |
| ⑤ホテル国富翠泉閣(宿泊) | (<u>また行ってみたい</u> ・ そうでもない) |
| ④糸魚川駅「ジオパル」 | (<u>また行ってみたい</u> ・ そうでもない) |
| ⑤玉翠園・谷村美術館 | (また行ってみたい ・ そうでもない) |
| ⑥越後高田町歩き | (<u>また行ってみたい</u> ・ そうでもない) |

4 今回のモニターツアーで心に残ったことは何ですか?ご記入ください。

めまぐるしく変化のあつた天候がすば
下町のアルプスの山景、あつた登山経路を
思い出す。

角巻を着て歩く雁不返り、初めて歩いた、思い出さず

5 当エリアは北陸新幹線開業に伴い、東京駅=糸魚川駅間が最短で1時間59分に短縮されます。

(糸魚川駅→大町市 1時間30分、白馬村・小谷村 約1時間、上越市 約1時間)

次に当エリアを訪れる時は、北陸新幹線糸魚川駅を利用してみたいですか?

利用したい ・ そうでもない ・ その他 ()

ご協力ありがとうございました。

北アルプス日本海広域観光連携会議事務局(糸魚川市)

北アルプス日本海広域観光連携会議モニターツアーアンケート

この度は、長野県大町市、白馬村、小谷村、富山県朝日町、新潟県上越市、糸魚川市が連携して開催したモニターツアー「北アルプスと日本海 豊かな文化・芸術と冬の味覚満喫の旅」に参加いただき、ありがとうございました。

3月14日の北陸新幹線開業を間近かに控え、これからさらに魅力的な観光エリアへ発展するための参考にさせていただきますので、下記のアンケートにご協力いただきますようお願いいたします。(該当する回答に○をつけてください)

1 当エリア(長野県大町市、白馬村、小谷村、富山県朝日町、新潟県上越市、糸魚川市)へ、今までにおいでになったことはありますか?

ある ・ 今回が初めて

↓
「ある」とお答えくださった方にお聞きします。

おいでになったのは、どの市町村でしたか。(該当する回答すべてに○をつけてください)

長野県 大町市・白馬村・小谷村・富山県 朝日町・新潟県 上越市・糸魚川市

新潟県 朝日町・糸魚川市
<以下、再度すべての方におたずねします>

2 次回、当エリアへ旅行でおいでになるとしたらいつ頃がよろしいですか?

春 ・ 夏 ・ 秋 ・ 冬 ・ それ以外 ()

3 今回のモニターツアーで立寄った施設の感想をおきかせください。

(該当する回答に○をつけてください)

- | | |
|-----------------|---|
| ①大町山岳博物館 | (また行ってみたい ・ <input checked="" type="radio"/> そうでもない) |
| ②ホテルラネージュ東館(昼食) | (<input checked="" type="radio"/> また行ってみたい ・ そうでもない) |
| ③菊池哲男フォトギャラリー | (また行ってみたい ・ <input checked="" type="radio"/> そうでもない) |
| ⑤ホテル国富翠泉閣(宿泊) | (<input checked="" type="radio"/> また行ってみたい ・ そうでもない) |
| ④糸魚川駅「ジオパル」 | (<input checked="" type="radio"/> また行ってみたい ・ そうでもない) |
| ⑥玉翠園・谷村美術館 | (<input checked="" type="radio"/> また行ってみたい ・ <input checked="" type="radio"/> そうでもない) |
| ⑥越後高田町歩き | (<input checked="" type="radio"/> また行ってみたい ・ <input checked="" type="radio"/> そうでもない) |

4 今回のモニターツアーで心に残ったことは何ですか?ご記入ください。

[一人で旅行する所にも為れぬのが満足している]

5 当エリアは北陸新幹線開業に伴い、東京駅=糸魚川駅間が最短で1時間59分に短縮されます。

(糸魚川駅→大町市 1時間30分、白馬村・小谷村 約1時間、上越市 約1時間)

次に当エリアを訪れる時は、北陸新幹線糸魚川駅を利用してみたいですか?

利用したい ・ そうでもない ・ その他 ()

ご協力ありがとうございました。

北アルプス日本海広域観光連携会議事務局(糸魚川市)

北アルプス日本海広域観光連携会議モニターツアーアンケート

この度は、長野県大町市、白馬村、小谷村、富山県朝日町、新潟県上越市、糸魚川市が連携して開催したモニターツアー「北アルプスと日本海 豊かな文化・芸術と冬の味覚満喫の旅」に参加いただき、ありがとうございました。

3月14日の北陸新幹線開業を間近かに控え、これからさらに魅力的な観光エリアへ発展するための参考にさせていただきますので、下記のアンケートにご協力いただきますようお願いいたします。(該当する回答に○をつけてください)

1 当エリア(長野県大町市、白馬村、小谷村、富山県朝日町、新潟県上越市、糸魚川市)へ、今までにおいでになったことはありますか?

ある ・ 今回が初めて

「ある」とお答えくださった方にお聞きします。

おいでになったのは、どの市町村でしたか。(該当する回答すべてに○をつけてください)

長野県 大町市・ 白馬村・小谷村・富山県 朝日町・新潟県 上越市・糸魚川市

<以下、再度すべての方におたずねします>

2 次回、当エリアへ旅行でおいでになるとしたらいつ頃がよろしいですか?

春 ・ 夏 ・ 秋 ・ 冬 ・ それ以外 ()

3 今回のモニターツアーで立寄った施設の感想をおきかせください。

(該当する回答に○をつけてください)

- | | |
|-----------------|--|
| ①大町山岳博物館 | (また行ってみたい ・ <input checked="" type="radio"/> そうでもない) |
| ②ホテルラネージュ東館(昼食) | (<input checked="" type="radio"/> また行ってみたい ・ そうでもない) |
| ③菊池哲男フォトギャラリー | (また行ってみたい ・ <input checked="" type="radio"/> そうでもない) |
| ⑤ホテル国富翠泉閣(宿泊) | (また行ってみたい ・ <input checked="" type="radio"/> そうでもない) |
| ④糸魚川駅「ジオパル」 | (<input checked="" type="radio"/> また行ってみたい ・ そうでもない) |
| ⑤玉翠園・谷村美術館 | (<input checked="" type="radio"/> また行ってみたい ・ そうでもない) |
| ⑥越後高田町歩き | (また行ってみたい ・ <input checked="" type="radio"/> そうでもない) |

4 今回のモニターツアーで心に残ったことは何ですか?ご記入ください。

[それぞれの地に、頑張っている人達がいるな]

5 当エリアは北陸新幹線開業に伴い、東京駅⇄糸魚川駅間が最短で1時間59分に短縮されます。

(糸魚川駅→大町市 1時間30分、白馬村・小谷村 約1時間、上越市 約1時間)

次に当エリアを訪れる時は、北陸新幹線糸魚川駅を利用してみたいですか?

利用したい ・ そうでもない ・ その他 ()

ご協力ありがとうございました。

北アルプス日本海広域観光連携会議事務局(糸魚川市)

北アルプス日本海広域観光連携会議モニターツアーアンケート

この度は、長野県大町市、白馬村、小谷村、富山県朝日町、新潟県上越市、糸魚川市が連携して開催したモニターツアー「北アルプスと日本海 豊かな文化・芸術と冬の味覚満喫の旅」に参加いただき、ありがとうございました。

3月14日の北陸新幹線開業を間近に控え、これからさらに魅力的な観光エリアへ発展するための参考にさせていただきますので、下記のアンケートにご協力いただきますようお願いいたします。(該当する回答に○をつけてください)

1 当エリア(長野県大町市、白馬村、小谷村、富山県朝日町、新潟県上越市、糸魚川市)へ、今までにおいでになったことはありますか？

ある ・ 今回が初めて

↓
「ある」とお答えくださった方にお聞きします。

おいでになったのは、どの市町村でしたか。(該当する回答すべてに○をつけてください)

長野県 大町市・白馬村・小谷村・富山県 朝日町・新潟県 上越市・糸魚川市

<以下、再度すべての方におたずねします>

2 次回、当エリアへ旅行でおいでになるとしたらいつ頃がよろしいですか？

春 ・ 夏 ・ 秋 ・ 冬 ・ それ以外 ()

3 今回のモニターツアーで立寄った施設の感想をおきかせください。

(該当する回答に○をつけてください)

- | | |
|-----------------|------------------------------|
| ①大町山岳博物館 | (<u>また行ってみたい</u> ・ そうでもない) |
| ②ホテルラネージュ東館(昼食) | (また行ってみたい ・ <u>そうでもない</u>) |
| ③菊池哲男フォトギャラリー | (また行ってみたい ・ <u>そうでもない</u>) |
| ⑤ホテル国富翠泉閣(宿泊) | (また行ってみたい ・ <u>そうでもない</u>) |
| ④糸魚川駅「ジオパル」 | (<u>また行ってみたい</u> ・ そうでもない) |
| ⑥玉翠園・谷村美術館 | (また行ってみたい ・ <u>そうでもない</u>) |
| ⑥越後高田町歩き | (<u>また行ってみたい</u> ・ そうでもない) |

4 今回のモニターツアーで心に残ったことは何ですか？ご記入ください。

[雪景色、アルプスの山々。
各地の観光課のツアーの取組み。]

5 当エリアは北陸新幹線開業に伴い、東京駅＝糸魚川駅間が最短で1時間59分に短縮されます。

(糸魚川駅→大町市 1時間30分、白馬村・小谷村 約1時間、上越市 約1時間)

次に当エリアを訪れる時は、北陸新幹線糸魚川駅を利用してみたいですか？

利用したい ・ そうでもない ・ その他 ()

ご協力ありがとうございました。

北アルプス日本海広域観光連携会議事務局(糸魚川市)

北アルプス日本海広域観光連携会議モニターツアーアンケート

この度は、長野県大町市、白馬村、小谷村、富山県朝日町、新潟県上越市、糸魚川市が連携して開催したモニターツアー「北アルプスと日本海 豊かな文化・芸術と冬の味覚満喫の旅」に参加いただき、ありがとうございました。

3月14日の北陸新幹線開業を間近に控え、これからさらに魅力的な観光エリアへ発展するための参考にさせていただきますので、下記のアンケートにご協力いただきますようお願いいたします。(該当する回答に○をつけてください)

- 1 当エリア(長野県大町市、白馬村、小谷村、富山県朝日町、新潟県上越市、糸魚川市)へ、今までにおいでになったことはありますか?

ある ・ 今回が初めて

↓
「ある」とお答えくださった方にお聞きします。

おいでになったのは、どの市町村でしたか。(該当する回答すべてに○をつけてください)

長野県 大町市・白馬村・小谷村・富山県 朝日町・新潟県 上越市・糸魚川市

<以下、再度すべての方におたずねします>

- 2 次回、当エリアへ旅行でおいでになるとしたらいつ頃がよろしいですか?

春 ・ 夏 ・ 秋 ・ 冬 ・ それ以外 ()

- 3 今回のモニターツアーで立寄った施設の感想をおきかせください。

(該当する回答に○をつけてください)

- | | |
|-----------------|--|
| ①大町山岳博物館 | (<input checked="" type="radio"/> また行ってみたい ・ そうでもない) |
| ②ホテルラネージュ東館(昼食) | (また行ってみたい ・ そうでもない) |
| ③菊池哲男フォトギャラリー | (また行ってみたい ・ そうでもない) |
| ⑤ホテル国富翠泉閣(宿泊) | (また行ってみたい ・ そうでもない) |
| ④糸魚川駅「ジオパル」 | (また行ってみたい ・ そうでもない) |
| ⑤玉翠園・谷村美術館 | (また行ってみたい ・ そうでもない) |
| ⑥越後高田町歩き | (また行ってみたい ・ そうでもない) |

- 4 今回のモニターツアーで心に残ったことは何ですか?ご記入ください。

大町山岳博物館、北アルプスのパノラマが見えて
もっとゆっくり歩きたい。 とも良かった。

- 5 当エリアは北陸新幹線開業に伴い、東京駅=糸魚川駅間が最短で1時間59分に短縮されます。

(糸魚川駅→大町市 1時間30分、白馬村・小谷村 約1時間、上越市 約1時間)

次に当エリアを訪れる時は、北陸新幹線糸魚川駅を利用してみたいですか?

利用したい ・ そうでもない ・ その他 ()

ご協力ありがとうございました。

北アルプス日本海広域観光連携会議事務局(糸魚川市)

北アルプス日本海広域観光連携会議モニターツアーアンケート

この度は、長野県大町市、白馬村、小谷村、富山県朝日町、新潟県上越市、糸魚川市が連携して開催したモニターツアー「北アルプスと日本海 豊かな文化・芸術と冬の味覚満喫の旅」に参加いただき、ありがとうございました。

3月14日の北陸新幹線開業を間近に控え、これからさらに魅力的な観光エリアへ発展するための参考にさせていただきますので、下記のアンケートにご協力いただきますようお願いいたします。(該当する回答に○をつけてください)

1 当エリア(長野県大町市、白馬村、小谷村、富山県朝日町、新潟県上越市、糸魚川市)へ、今までにおいでになったことはありますか?

ある ・ 今回が初めて

「ある」とお答えくださった方にお聞きします。

おいでになったのは、どの市町村でしたか。(該当する回答すべてに○をつけてください)

長野県 大町市 ・ 白馬村 ・ 小谷村 ・ 富山県 朝日町 ・ 新潟県 上越市 ・ 糸魚川市

<以下、再度すべての方におたずねします>

2 次回、当エリアへ旅行でおいでになるとしたらいつ頃がよろしいですか?

春 ・ 夏 ・ 秋 ・ 冬 ・ それ以外 ()

3 今回のモニターツアーで立寄った施設の感想をおきかせください。

(該当する回答に○をつけてください)

- | | |
|-----------------|---|
| ①大町山岳博物館 | (<input checked="" type="radio"/> また行ってみたい ・ <input type="radio"/> そうでもない) |
| ②ホテルラネージュ東館(昼食) | (<input checked="" type="radio"/> また行ってみたい ・ <input type="radio"/> そうでもない) |
| ③菊池哲男フォトギャラリー | (<input checked="" type="radio"/> また行ってみたい ・ <input type="radio"/> そうでもない) |
| ⑤ホテル国富翠泉閣(宿泊) | (<input checked="" type="radio"/> また行ってみたい ・ <input type="radio"/> そうでもない) |
| ④糸魚川駅「ジオパル」 | (<input checked="" type="radio"/> また行ってみたい ・ <input checked="" type="radio"/> そうでもない) |
| ⑤玉翠園・谷村美術館 | (<input checked="" type="radio"/> また行ってみたい ・ <input type="radio"/> そうでもない) |
| ⑥越後高田町歩き | (<input checked="" type="radio"/> また行ってみたい ・ <input checked="" type="radio"/> そうでもない) |

4 今回のモニターツアーで心に残ったことは何ですか?ご記入ください。

説明が詳しいよかったです、よかったです。
地元の人々が熱心で新幹線開通に期待している感じがした。

5 当エリアは北陸新幹線開業に伴い、東京駅=糸魚川駅間が最短で1時間59分に短縮されます。

(糸魚川駅→大町市 1時間30分、白馬村・小谷村 約1時間、上越市 約1時間)

次に当エリアを訪れる時は、北陸新幹線糸魚川駅を利用してみたいですか?

利用したい ・ そうでもない ・ その他 ()

ご協力ありがとうございました。

北アルプス日本海広域観光連携会議事務局(糸魚川市)

北アルプス日本海広域観光連携会議モニターツアーアンケート

この度は、長野県大町市、白馬村、小谷村、富山県朝日町、新潟県上越市、糸魚川市が連携して開催したモニターツアー「北アルプスと日本海 豊かな文化・芸術と冬の味覚満喫の旅」に参加いただき、ありがとうございました。

3月14日の北陸新幹線開業を間近かに控え、これからさらに魅力的な観光エリアへ発展するための参考にさせていただきますので、下記のアンケートにご協力いただきますようお願いいたします。(該当する回答に○をつけてください)

1 当エリア(長野県大町市、白馬村、小谷村、富山県朝日町、新潟県上越市、糸魚川市)へ、今までにおいでになったことはありますか?

有る 今回が初めて

「有る」とお答えくださった方にお聞きします。

おいでになったのは、どの市町村でしたか。(該当する回答すべてに○をつけてください)

長野県 大町市 白馬村 小谷村 富山県 朝日町 新潟県 上越市 糸魚川市

<以下、再度すべての方におたずねします>

2 次回、当エリアへ旅行でおいでになるとしたらいつ頃がよろしいですか?

春 夏 秋 冬 それ以外 ()

3 今回のモニターツアーで立寄った施設の感想をおきかせください。

(該当する回答に○をつけてください)

- | | |
|-----------------|--|
| ①大町山岳博物館 | (<input checked="" type="radio"/> また行ってみたい <input type="radio"/> そうでもない) |
| ②ホテルラネージュ東館(昼食) | (<input checked="" type="radio"/> また行ってみたい <input type="radio"/> そうでもない) |
| ③菊池哲男フォトギャラリー | (<input checked="" type="radio"/> また行ってみたい <input type="radio"/> そうでもない) |
| ⑤ホテル国富翠泉閣(宿泊) | (<input checked="" type="radio"/> また行ってみたい <input type="radio"/> そうでもない) |
| ④糸魚川駅「ジオパル」 | (<input type="radio"/> また行ってみたい <input checked="" type="radio"/> そうでもない) |
| ⑤玉翠園・谷村美術館 | (<input checked="" type="radio"/> また行ってみたい <input type="radio"/> そうでもない) |
| ⑥越後高田町歩き | (<input checked="" type="radio"/> また行ってみたい <input type="radio"/> そうでもない) |

4 今回のモニターツアーで心に残ったことは何ですか?ご記入ください。

ローカルな美術館等は個人で行く機会がなかったので
とても良いです。写真や資料ではあり紹介しにくい
ものが多いです。学芸員の方の説明がとても素晴らしいです。

5 当エリアは北陸新幹線開業に伴い、東京駅=糸魚川駅間が最短で1時間59分に短縮されます。

(糸魚川駅→大町市 1時間30分、白馬村・小谷村 約1時間、上越市 約1時間)

次に当エリアを訪れる時は、北陸新幹線糸魚川駅を利用してみたいですか?

利用したい そうでもない その他 ()

ご協力ありがとうございました。

北アルプス日本海広域観光連携会議事務局(糸魚川市)

北アルプス日本海広域観光連携会議モニターツアーアンケート

この度は、長野県大町市、白馬村、小谷村、富山県朝日町、新潟県上越市、糸魚川市が連携して開催したモニターツアー「北アルプスと日本海 豊かな文化・芸術と冬の味覚満喫の旅」に参加いただき、ありがとうございました。

3月14日の北陸新幹線開業を間近に控え、これからさらに魅力的な観光エリアへ発展するための参考にさせていただきますので、下記のアンケートにご協力いただきますようお願いいたします。(該当する回答に○をつけてください)

- 1 当エリア(長野県大町市、白馬村、小谷村、富山県朝日町、新潟県上越市、糸魚川市)へ、今までにおいでになったことはありますか？

あり ・ 今回が初めて

「あり」とお答えくださった方にお聞きします。

おいでになったのは、どの市町村でしたか。(該当する回答すべてに○をつけてください)

長野県 大町市 ・ 白馬村 ・ 小谷村 ・ 富山県 朝日町 ・ 新潟県 上越市 ・ 糸魚川市

<以下、再度すべての方におたずねします>

- 2 次回、当エリアへ旅行でおいでになるとしたらいつ頃がよろしいですか？

春 ・ 夏 ・ 秋 ・ 冬 ・ それ以外 ()

- 3 今回のモニターツアーで立寄った施設の感想をおきかせください。

(該当する回答に○をつけてください)

- ①大町山岳博物館 (また行ってみたい ・ そうでもない)
 ②ホテルラネージュ東館(昼食) (また行ってみたい そうでもない)
 ③菊池哲男フォトギャラリー (また行ってみたい そうでもない)
 ⑤ホテル国富翠泉閣(宿泊) (また行ってみたい そうでもない)
 ④糸魚川駅「ジオパル」 また行ってみたい ・ そうでもない)
 ⑥玉翠園・谷村美術館 また行ってみたい ・ そうでもない)
 ⑥越後高田町歩き また行ってみたい ・ そうでもない)

- 4 今回のモニターツアーで心に残ったことは何ですか？ご記入ください。

山岳博物館からのアルプスのワイルドな風景の感動が、せうかまは
 雪国の入道のあんなかたのあんな心に残る感じが、また、ここ
 かい、おいしいで、古きものを伝える事の大切さを感じて、
 いただきました。高田の町は、ほんと素晴らしい町でした。ありがとうございました

- 5 当エリアは北陸新幹線開業に伴い、東京駅-糸魚川駅間が最短で1時間59分に短縮されます。

(糸魚川駅→大町市 1時間30分、白馬村・小谷村 約1時間、上越市 約1時間)

次に当エリアを訪れる時は、北陸新幹線糸魚川駅を利用してみたいですか？

利用したい ・ そうでもない ・ その他 ()

ご協力ありがとうございました。

北アルプス日本海広域観光連携会議事務局(糸魚川市)

北アルプス日本海広域観光連携会議モニターツアーアンケート

この度は、長野県大町市、白馬村、小谷村、富山県朝日町、新潟県上越市、糸魚川市が連携して開催したモニターツアー「北アルプスと日本海 豊かな文化・芸術と冬の味覚満喫の旅」に参加いただき、ありがとうございました。

3月14日の北陸新幹線開業を間近かに控え、これからさらに魅力的な観光エリアへ発展するための参考にさせていただきますので、下記のアンケートにご協力いただきますようお願いいたします。(該当する回答に○をつけてください)

1 当エリア(長野県大町市、白馬村、小谷村、富山県朝日町、新潟県上越市、糸魚川市)へ、今までにおいでになったことはありますか?

ある ・ 今回が初めて

「ある」とお答えくださった方にお聞きします。

おいでになったのは、どの市町村でしたか。(該当する回答すべてに○をつけてください)

長野県 大町市・白馬村・小谷村・富山県 朝日町・新潟県 上越市・糸魚川市

<以下、再度すべての方におたずねします>

2 次回、当エリアへ旅行でおいでになるとしたらいつ頃がよろしいですか?

春 ・ 夏 ・ 秋 ・ 冬 ・ それ以外 ()

3 今回のモニターツアーで立寄った施設の感想をおきかせください。

(該当する回答に○をつけてください)

- | | |
|-----------------|------------------------------|
| ①大町山岳博物館 | (<u>また行ってみたい</u> ・ そうでもない) |
| ②ホテルラネージュ東館(昼食) | (<u>また行ってみたい</u> ・ そうでもない) |
| ③菊池哲男フォトギャラリー | (また行ってみたい ・ <u>そうでもない</u>) |
| ⑤ホテル国富翠泉閣(宿泊) | (また行ってみたい ・ <u>そうでもない</u>) |
| ④糸魚川駅「ジオパル」 | (<u>また行ってみたい</u> ・ そうでもない) |
| ⑤玉翠園・谷村美術館 | (また行ってみたい ・ <u>そうでもない</u>) |
| ⑥越後高田町歩き | (<u>また行ってみたい</u> ・ そうでもない) |

4 今回のモニターツアーで心に残ったことは何ですか?ご記入ください。

[普通のツアーでは行かれないような所に行けたことが良かった。
見学の時間もゆとり(2)いて良かったです。
1人参加だった。という事も良かった。]

5 当エリアは北陸新幹線開業に伴い、東京駅=糸魚川駅間が最短で1時間59分に短縮されます。

(糸魚川駅→大町市 1時間30分、白馬村・小谷村 約1時間、上越市 約1時間)

次に当エリアを訪れる時は、北陸新幹線糸魚川駅を利用してみたいですか?

利用したい ・ そうでもない ・ その他 ()

ご協力ありがとうございました。

北アルプス日本海広域観光連携会議事務局(糸魚川市)

ふるさと祭り東京 実施報告書

1 開催場所（実施場所）

東京ドーム（東京都文京区後楽 1 丁目 3 番 61 号）

2 実施日時（参加体制）

平成 27 年 1 月 9 日（金）～18 日（日） 全 10 日間

糸魚川市を除く 5 市町村で 2 日間ずつのローテーションを組み P R 対応。

日 (曜) 時間 区分	8	9	10	11	12	13	14	15	16	17	18	計
	(木)	(金)	(土)	(日)	(月)	(火)	(水)	(木)	(金)	(土)	(日)	
打合		11:00 21:00	10:00 20:00	10:00 20:00	10:00 20:00	10:00 19:00	10:00 21:00	10:00 19:00	10:00 21:00	10:00 20:00	10:00 18:00	
糸魚川市	1	1	1	2	2	2	2	2	1	1	1	16
市観光協会							1	1	1	1	1	5
ヒスイレディ						1	1					2
上越市		1	1									2
武将隊		2	2									4
さくら大使		1	1									2
大町市				2	2							4
大町レディース				1	1							2
小谷村						2	2					4
朝日町								2	2			4
白馬村										2	2	4
計	1	5	5	5	5	5	6	5	4	4	4	49

3 来場者数

総来場者数 421,324 人（1 日平均 42,000 人） 詳細別紙

4 出展概要

(1) 観光 P R

糸魚川市、上越市、大町市、白馬村、小谷村、朝日町、北陸新幹線、
えちごトキめき鉄道株式会社

各市町村による呼びかけ、パンフレットの配布

袋詰めパンフセットの配布

2,000 セット + 300 セット (追加) = 2,300 セット

北陸新幹線開業 P R マスク、ティシューの配布 = 各 500 個

観光大使による P R

さくらキャンペーン大使 (上越市)

越後上杉おもてなし武将隊 [謙信、景勝] (上越市)

大町レディース (大町市)

ヒスイレディ (糸魚川市)

観光紹介 V T R の放映

(2) 物産販売

ヒスイ製品、調味料、菓子、そば等の特産品販売

総売上 345,650 円

ガラポン抽選会

物産お買い上げ (500 円以上) ごとに 1 回抽選。景品は、連携会議予算
で買い上げ。

景品

糸魚川ブラック焼きそば (×11)、バジル塩麴 (×5)、チリチリ塩麴
(×5)、おざんざ (×10)、地粉そば (×10)、小谷そば (×4)、
ゼリーセット (×6)、ジャム (×20)

(3) イベント

ミスご当地コレクション【13日(火)20:00~リハ】【14日(水)19:00~】

ヒスイレディによる観光 P R を行う。プログラム中、女子に嬉しい
ご当地プレゼント企画において、ヒスイアクセサリーの抽選を行う。

女子が嬉しいハッピーアワー！女子限定ハッピープレゼント【14日(木)】
18:00 より入場ゲートにて、女性来場者に出展ブース番号が記載された
引換券を配布し、協賛商品と交換する。

ゆるキャラ企画【14日(水)】【15日(木)】

ゆるキャラリンピック、ゆるキャラ大集合で、ゆるキャラの紹介、写真
撮影会、運動会を実施し、勝者に 20 秒の P R タイムが与えられる。

5 パブリシティ

(1) 事前告知 (ニュースリリース)

関東レジャー記者クラブ (旅行新聞、ペンクラブ等)、トラベルニュース

(2) 取材・記事掲載実績

T V 取材

B S フジ、N S T (新潟総合テレビ)、テレビ東京

新聞掲載

上越タイムス、糸魚川タイムス、大糸タイムス

2015 公式入場者数

開催日	天候	当日入場者数	2014年	前年比	累計入場者数	2014年	前年比
1/9 (金) 11時-21時	晴	23,345	20,326	114.9%			
1/10 (土) 10時-20時	晴	41,353	42,187	98.0%	64,698	62,513	103.5%
1/11 (日) 10時-20時	晴	59,308	58,469	101.4%	124,006	120,982	102.5%
1/12 (月祝) 10時-20時	晴	46,285	47,885	96.7%	170,291	168,867	100.8%
1/13 (火) 10時-19時	晴	36,849	33,487	110.0%	207,140	202,354	102.4%
1/14 (水) 10時-21時	晴	42,899	32,260	133.0%	250,039	234,614	106.6%
1/15 (木) 10時-19時	雨	33,132	35,048	94.5%	283,171	269,662	105.0%
1/16 (金) 10時-21時	晴	42,115	44,101	95.5%	325,286	313,763	103.7%
1/17 (土) 10時-20時	晴	49,077	48,213	101.8%	374,363	361,976	103.4%
1/18 (日) 10時-18時	晴	46,961	46,852	100.2%	421,324	408,828	103.1%

※15日(木)19時~21時の「街コン」分は除く。(「街コン」公式入場者数:10,000)

ふるさと祭り東京2015 決算書

平成27年1月9日～18日 開催
東京ドーム

(収 入)

No.	区 分	予算額	決算額	比較増減	備 考
1	物産販売代金	180,000	345,650	165,650	
2	連携会議誘客宣伝事業費	3,400,000	1,440,419	△ 1,959,581	
3	お釣り用小口現金	52,500	52,500	0	戻入
合 計		3,580,000	1,786,069	△ 1,793,931	

(支 出)

No.	区 分	予算額	決算額	比較増減	備 考
1	出展料	756,000	756,000	0	
	設備工事費	70,000	68,709	△ 1,291	
	小計	826,000	824,709	△ 1,291	
2	物産品購入費（販売分）	180,000	330,780	150,780	
	物産品購入費（ガラポン分）	60,000	63,516	3,516	
	イベント提供用物産購入費	8,000	7,350	△ 650	
	配送料	150,000	119,128	△ 30,872	
	小計	398,000	520,774	122,774	
3	宣伝費	50,000	50,436	436	
4	旅費等	300,000	314,690	14,690	7名分
5	ごみ処分料	10,000	10,000	0	
	消耗品購入	5,000	432	△ 4,568	現金トレイ
	振込手数料	10,000	12,528	2,528	
	お釣り用小口現金	52,500	52,500	0	
	小計	77,500	75,460	△ 2,040	
合 計		1,651,500	1,786,069	134,569	

収入1,786,069円－支出1,786,069円＝0円

ふるさと祭り東京2015 決算内訳

1 出展経費等

品目	数量	単位	単価	金額	備考	支出先
出展料	2	間	378,000	756,000		(株)東京ドーム興行企画部
設備工事費	1	式	68,709	68,709	電気・給排水・什器リース代	(株)シミズオクト
合計				824,709		

2 物販関連経費

品目	数量	単位	単価	金額	備考	支出先
ひすいウォーター	1,248	本	91.8	114,566	販売分(糸魚川市)	(株)三共セラミックス
ヒスイストラップ	28	個	1,050	29,400	販売分(糸魚川市)	ガーデン・ミュージアム運営協議会
丸干しいか	100	個	500	50,000	販売分(糸魚川市)	磯貝鮮魚店
ブラック焼きそば	19	個	756	14,364	販売分(糸魚川市)	(株)小国製麺
タマリーブ	9	個	750	6,750	販売分(上越市)	合資会社山本味噌醸造場
バジル塩麴	16	個	900	14,400	販売分(上越市)	土の香工房cotocoto
チリチリ塩麴	7	個	900	6,300	販売分(上越市)	土の香工房cotocoto
おざんざ	6	個	1,000	6,000	販売分(大町市)	いーずら大町特産館事業協同組合
お菓子セット	20	個	1,000	20,000	販売分(大町市)	いーずら大町特産館事業協同組合
地粉そば	10	個	1,000	10,000	販売分(白馬村)	一般社団法人白馬振興公社
白馬の豚カレー	28	個	500	14,000	販売分(白馬村)	一般社団法人白馬振興公社
小谷そば	3	個	1,000	3,000	販売分(小谷村)	(株)道の駅おたり
ゼリーセット	8	個	1,000	8,000	販売分(小谷村)	(株)道の駅おたり
雪解けサイダー	20	個	500	10,000	販売分(小谷村)	(株)道の駅おたり
味噌	20	個		14,000	販売分(朝日町)	朝日町観光物産展実行委員会
梅干し	20	個	500	10,000	販売分(朝日町)	朝日町観光物産展実行委員会
小計				330,780		
ブラック焼きそば	11	個	756	8,316	ガラポン買上分(糸魚川市)	(株)小国製麺
バジル塩麴	5	個	900	4,500	ガラポン買上分(上越市)	土の香工房cotocoto
チリチリ塩麴	5	個	900	4,500	ガラポン買上分(上越市)	土の香工房cotocoto
おざんざ	10	個	1,000	10,000	ガラポン買上分(大町市)	いーずら大町特産館事業協同組合
地粉そば	10	個	1,000	10,000	ガラポン買上分(白馬村)	一般社団法人白馬振興公社
小谷そば	4	個	1,000	4,000	ガラポン買上分(小谷村)	(株)道の駅おたり
ゼリーセット	6	個	1,000	6,000	ガラポン買上分(小谷村)	(株)道の駅おたり
ジャム	20	個	500	10,000	ガラポン買上分(朝日町)	朝日町観光物産展実行委員会
ブラック焼きそば割引券	62	枚	100	6,200	ガラポン買上分(糸魚川市)	糸魚川うまいもん会
小計				63,516		
ヒスイストラップ	4	個	1,050	4,200	女子ハッピープレゼント商品用	ガーデン・ミュージアム運営協議会
ヒスイプレスレット	1	個	3,150	3,150	ミスご当地コレクション商品用	ガーデン・ミュージアム運営協議会
小計				7,350		

配送料	1	式	23,730	23,730	ヒスイウォーター	糸魚川市観光協会糸魚川支部
配送料	2	式	1,000	2,000	ブラック焼きそば	(株)小国製麺
配送料	1	式	90,720	90,720	イベント物品チャーター輸送費	佐川急便
配送料	1	式	2,678	2,678	集荷代行手数料	佐川急便
配送料					※後日請求	佐川急便
小計				119,128		
合計				520,774		

3 宣伝費

品目	数量	単位	単価	金額	備考	支出先
タイトル看板制作費	1	式	50,436	50,436		(株)アド・クリーク
合計				50,436		

4 旅費等

品目	数量	単位	単価	金額	備考	支出先
武将隊旅費・日当	2	人	32,260	64,520		上越観光コンベンション協会
さくらキャンペーン大使出演料	1	人	20,000	20,000		上越観光コンベンション協会
大町レディース旅費・日当	1	人	44,040	44,040		大町レディース 西澤彩
ヒスイレディ派遣費	1	人	31,400	31,400		糸魚川市観光協会
ヒスイレディ交通費	1	人	20,130	20,130		(株)三愛旅行社
職員旅費・日当	1	人	134,600	134,600	糸魚川市責任者旅費	糸魚川市交流観光課 高澤豊秋
合計				314,690		

5 雑費

品目	数量	単位	単価	金額	備考	備考
ゴミ処分料	1	式	10,000	10,000	1個口400円×25口	ふるさと祭り東京実行委員会
振込手数料	20	件		12,528		新潟県労働金庫
消耗品購入	1	個	432	432	現金トレイ	
お釣り用小口現金	1	式	52,500	52,500	概算払	北アルプス日本海広域観光連携会議
合計				75,460		

北アルプス日本海広域観光連携会議 PR展開案

【目的】

北アルプス日本海広域観光連携会議のPR
参加市町村の交流人口の拡大

【企画】

糸魚川市出身のよしもと芸人『横澤夏子』をPRに起用
メインの活動として、YouTubeを活用したPRを展開していく！！

【展開案】

各地の魅力を横澤夏子が楽しく！
行きたくなるようなYouTube動画を作成！！

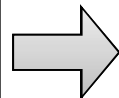

“北アルプス日本海広域観光連携会議”のPRに！！

具体的には・・・

各6市町村のおススメ観光スポット、お店、人などを紹介するVTRを、
横澤夏子と各県の住みます芸人で撮影。5分-10分ほどの尺の動画としてYouTubeにアップ。
その動画はSNS(facebook, Twitter, Blog)で展開し、視聴者を獲得していく。
また、弊社で展開しているマルチチャンネルネットワーク、「bmo」も活用。

新潟県	： 糸魚川市、上越市	横澤夏子・バックスクリーン(新潟県住みます芸人)
富山県	： 朝日町	横澤夏子・フィッシュ&チップス(富山県住みます芸人)
長野県	： 小谷村、白馬村、大町市	横澤夏子・こてつ(長野県住みます芸人)

各芸人のスケジュールにもよりますが、上記組み合わせで動画撮影を考えています。

【芸人プロフィール】



【横澤夏子 プロフィール】
横澤 夏子(よこさわ なつこ)
生年月日 1990年 7月 20日
出身地 新潟県糸魚川市
趣味・特技 朝ドラを見る/料理/子育て/森林浴/ピアノ/卓球/大衆演劇を観る/
ダイエット/合唱/田植え
出演歴
パワープリン(TBS)、森田一義アワー笑っていいとも!(フジテレビ)、はなまる
マーケット(TBS)、オンパト+(NHK総合)
日10 演芸パレード(TBS)、ZIP!(日本テレビ)、PON!(日本テレビ)、とんねるず
のみなさんのおかげでした 博士と助手～細かすぎて伝わらないモノマネ選手権
～(フジテレビ)、俺のダンディズム(テレビ東京) 他



こてつ (長野県住みます芸人)



バックスクリーン(新潟県住みます芸人)



フィッシュ&チップス(富山県住みます芸人)

